



สำนักงานคณะกรรมการการศึกษาขั้นพื้นฐาน กระทรวงศึกษาธิการ  
 รายงานผลการทดสอบความสามารถด้านการอ่านออกของผู้เรียน (Reading Test : RT)  
 ชั้นประถมศึกษาปีที่ 1 ปีการศึกษา 2560  
 ฉบับที่ 1 แบบสรุปรายงานผลการทดสอบของต้นสังกัดย่อย (เขตพื้นที่) (R-Local01)

ผลการประเมินความสามารถด้านการอ่านออกของผู้เรียน (Reading Test: RT)

1. ข้อมูลสังกัดย่อย (เขตพื้นที่)

สำนักงานเขตพื้นที่การศึกษา : สพป.แพร่ เขต 1	จังหวัด : แพร่
ศึกษาธิการจังหวัด : แพร่	ศึกษาธิการภาค : สำนักงานศึกษาธิการภาค 16 ภาค : เหนือ
สังกัดย่อย : สำนักงานเขตพื้นที่การศึกษาประถมศึกษา (สพป.)	จำนวนโรงเรียนที่เข้าสอบ : 103 แห่ง
สังกัด : สำนักงานคณะกรรมการการศึกษาขั้นพื้นฐาน	จำนวนนักเรียนที่เข้าสอบ : 1,333 คน (ปกติ : 1,176 คน, พิเศษ : 157 คน)

2. คะแนนประเมินการอ่าน

สมรรถนะ			คะแนนเฉลี่ยร้อยละจำแนกตามระดับ			
			จังหวัด	ศึกษาธิการภาค	สังกัด	ประเทศ
การอ่านออกเสียง	คะแนนเฉลี่ยร้อยละ	81.10	79.23	68.03	73.34	73.57
	S.D.	10.83	11.90	15.16	13.63	14.08
การอ่านรู้เรื่อง	คะแนนเฉลี่ยร้อยละ	73.60	72.91	66.00	69.52	69.58
	S.D.	8.36	9.16	10.34	9.73	9.96
รวม 2 สมรรถนะ	คะแนนเฉลี่ยร้อยละ	77.36	76.09	67.03	71.46	71.60
	S.D.	9.85	10.73	12.98	11.87	12.23

3. กราฟเปรียบเทียบผลคะแนนประเมินการอ่านของเขตพื้นที่ กับจังหวัด ศึกษาธิการภาค สังกัด และประเทศ

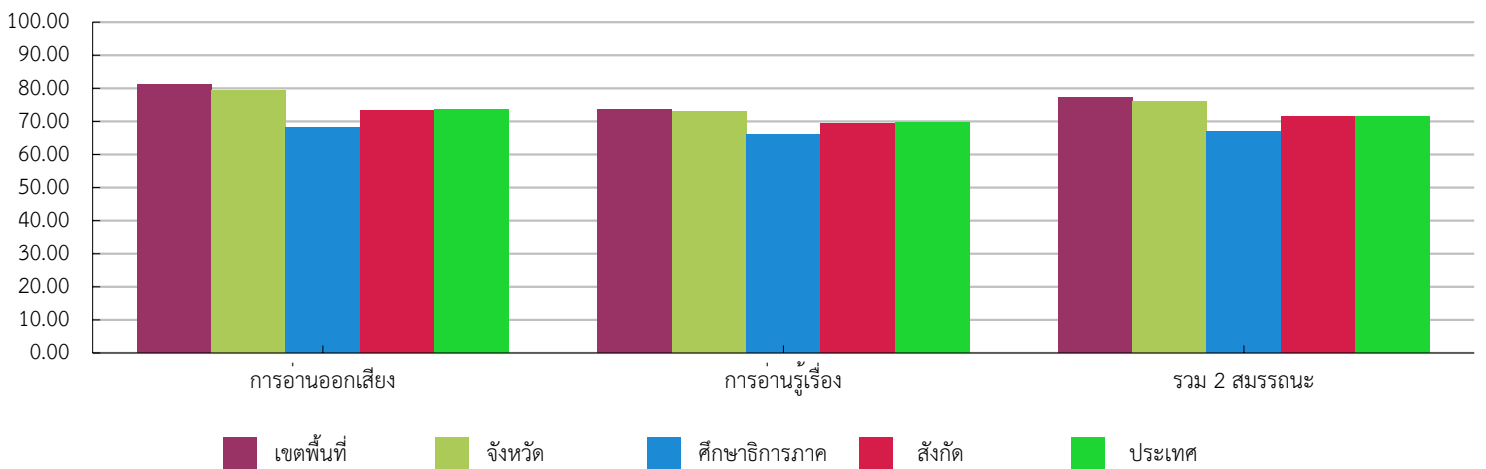

4. ตารางแสดงจำนวนและร้อยละนักเรียน จำแนกตามระดับคุณภาพ

สมรรถนะ	จำนวนและร้อยละนักเรียน จำแนกตามระดับคุณภาพ							
	ดีมาก		ดี		พอใช้		ปรับปรุง	
	จำนวน	ร้อยละ	จำนวน	ร้อยละ	จำนวน	ร้อยละ	จำนวน	ร้อยละ
การอ่านออกเสียง	845	71.85	215	18.28	77	6.54	39	3.31
การอ่านรู้เรื่อง	619	52.68	455	38.72	88	7.48	13	1.10
รวม 2 สมรรถนะ	781	66.46	294	25.02	85	7.23	15	1.27



สำนักทดสอบทางการศึกษา  
สำนักงานคณะกรรมการการศึกษาขั้นพื้นฐาน กระทรวงศึกษาธิการ  
การประเมินความสามารถด้านการอ่านของผู้เรียน (Reading Test:RT)

**5. คะแนนประเมินการอ่าน รายสมรรถนะและรายองค์ประกอบ**

สมรรถนะและองค์ประกอบ	คะแนน ร้อยละ	ระดับคุณภาพ			
		ปรับปรุง	พอใช้	ดี	ดีมาก
<b>การอ่านออกเสียง</b>	<b>81.10</b>				●
1. การอ่านคำ	83.35				●
2. การอ่านประโยค	80.56				●
3. การอ่านข้อความ	80.52				●
<b>การอ่านรู้เรื่อง</b>	<b>73.60</b>			●	
1. การอ่านคำ	85.83				●
2. การอ่านประโยค	67.37			●	
3. การอ่านข้อความ	61.60			●	
<b>รวม 2 สมรรถนะ</b>	<b>77.36</b>				●

**6.เกณฑ์การตัดสินระดับคุณภาพในแต่ละความสามารถ**

ระดับคุณภาพ	ช่วงคะแนนและคะแนนร้อยละในแต่ละระดับคุณภาพ					
	การอ่านออกเสียง		การอ่านรู้เรื่อง		รวม 2 สมรรถนะ	
	คะแนน	ร้อยละ	คะแนน	ร้อยละ	คะแนน	ร้อยละ
ดีมาก	37.50 – 50	75.00 - 100	37.50 – 50	75.00 - 100	75.00 - 100	75.00 - 100
ดี	25.00 – 37.49	50.00 – 74.99	25.00 – 37.49	50.00 – 74.99	50.00 – 74.99	50.00 – 74.99
พอใช้	12.50 – 24.99	25.00 – 49.99	12.50 – 24.99	25.00 – 49.99	25.00 – 49.99	25.00 – 49.99
ปรับปรุง	0 – 12.49	0 - 24.99	0 – 12.49	0 - 24.99	0 - 24.99	0 - 24.99